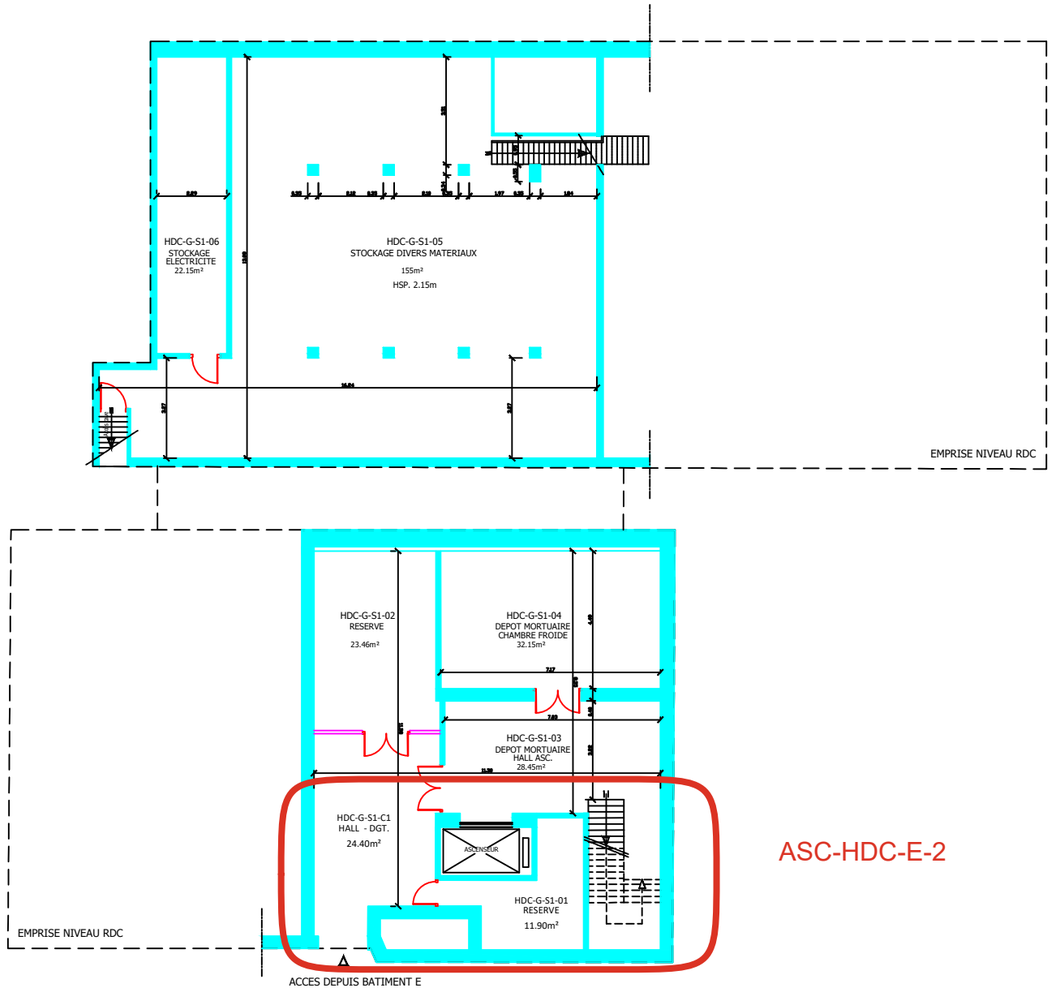

SDO = 183m² + 129m²
TOT. bât G = 312m²

	HCL-GROUPEMENT_HOSPITALIER_NORD HOPITAL_GERIATRIQUE_DES_CHARPENNES	HCL HOSPICES CIVILS DE LYON	BATIMENT_G		Feuillet n°
	DIRECTION DES AFFAIRES TECHNIQUES DEPARTEMENT MAINTENANCE EXPLOITATION_N.DESFONDS		PLAN_D'ENSEMBLE_NIVEAU_SOUS-SOL ETAT_DES_LIEUX	Date 10-02-21 Echelle 1-200	HDC_BATG_S1_010